

Ministero delle Finanze **MIGURU-FILMATU** Mon. A. (Unione Camere Filippine, Unione
 Direzione Generale del Catasto e dei Servizi Tecnici Erariali
NUOVO CATASTO EDILIZIO URBANO
 (D. DECRETO-LEGGI 13 APRILE 1998, N. 85)
 PIAZZA
 Via Roma n. 3
 PISA
 ENTE TOSCANO SVILUPPO AGRICOLA FORESTALE (E.T.S.A.F.)
 PISA
 Planimetria dell'immobile situato nel Comune di PISA
 Ditta ENTE TOSCANO SVILUPPO AGRICOLA FORESTALE (E.T.S.A.F.)
 Allegata alla dichiarazione presentata all'Ufficio Tecnico Erariale di PISA

Catasto dei Fabbricati - Situazione al 21/04/2016 - Comune di PISA (G702) - < Foglio: 123 - Particella: 96 - Subalterno: 30
 VIA ROMA n. 3 piano: T;

Ultima planimetria in atti

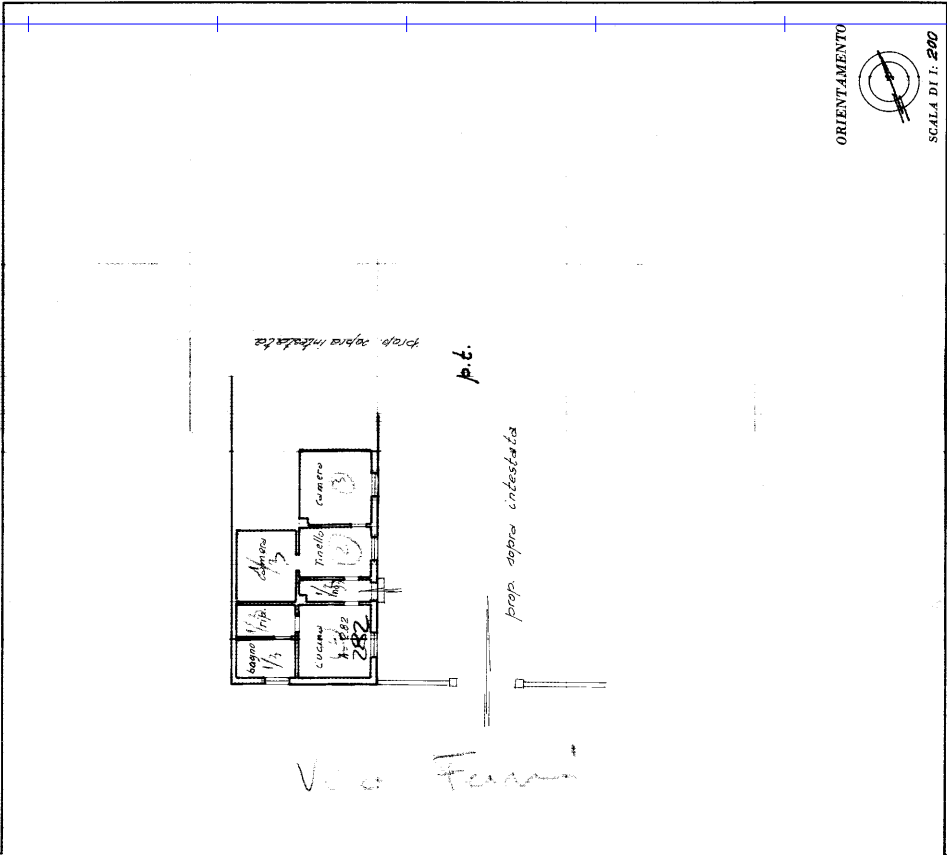

ORIENTAMENTO
 SCALA DI 1:200

Compilata dall'Ing. Giuseppe Colombi
 Iscritto all'Albo degli Ingegneri della Provincia di Pisa no 414
 DATA: 17/5/78
 PROT. N° 4665

SPAZIO RISERVATO PER LE ANNOTAZIONI D'UFFICIO

DATA: 17/5/78
 PROT. N° 4665

DATA: 17/5/78
 Firma: C. C. O.

10 metri